



АДМИНИСТРАЦИЯ КАНСКОГО РАЙОНА  
КРАСНОЯРСКОГО КРАЯ

ПОСТАНОВЛЕНИЕ

21.02 2022

г. Канск

№ 055 - пг

Об установлении публичного сервитута

На основании ходатайства об установлении публичного сервитута Акционерного общества «Транснефть – Западная Сибирь», в соответствии со статьей 23, главой V.7 Земельного кодекса Российской Федерации, руководствуясь п. 5 ст 39.38 Земельного кодекса Российской Федерации, статьей 38, 40 Устава Канского района Красноярского края, ПОСТАНОВЛЯЮ:

1. Установить публичный сервитут в целях складирования строительных и иных материалов, размещения временных или вспомогательных сооружений и строительной техники, которые необходимы для обеспечения реконструкции сооружения магистрального нефтепровода Омск-Иркутск, Ду 700 мм, 00,00 - 195,866 км, кадастровый номер 24:00:0000000:425 и магистрального нефтепровода Красноярск-Иркутск, ДУ 1000 мм, 00,00 - 195,722 км, резервная нитка река Кан, кадастровый номер 24:00:0000000:426 в интересах Акционерного общества «Транснефть – Западная Сибирь» ОГРН 1025500514489, ИНН 5502020634, сроком с 01.03.2022 до 28.02.2023 в отношении следующих частей земельных участков с кадастровыми номерами:

- 24:18:1200003:517, площадью 14815 кв.м., местоположение: Красноярский край, Канский район, с.Чечеул;

- 24:18:1200003:717, площадью 5714 кв.м., местоположение: Красноярский край, Канский район, с.Чечеул, секция 437, контур 28;

- 24:18:0000000:3792, площадью 2 кв.м., местоположение: Россия, Красноярский край, Канский район, Чечеульский сельский совет.

2. Срок, в течение которого использование частей земельных участков в соответствии с их разрешенным использованием будет невозможно или существенно затруднено в связи с осуществлением публичного сервитута, с 01.03.2022 до 28.02.2023.

3. Утвердить границы публичного сервитута, согласно приложению №1 к настоящему постановлению.

4. Утвердить порядок расчета и внесения платы за публичный сервитут в отношении земельного участка с кадастровым номером 24:18:0000000:3792 согласно приложению № 2 к настоящему постановлению.

5. График проведения работ при осуществлении деятельности, для обеспечения которой устанавливается публичный сервитут – свободный, с 01.03.2022 до 28.02.2023.

6. Владелец публичного сервитута (Акционерного общества «Транснефть – Западная Сибирь») обязан привести земельные участки, обремененные публичным сервитутом в состояние, пригодное для их использования в срок, не позднее, чем три месяца после окончания срока, на который установлен публичный сервитут.

7. Плата за публичный сервитут в отношении земельного участка с кадастровым номером 24:18:0000000:3792, государственная собственность на который не разграничена, в размере 0,13 (тринадцать) копеек вносится единым платежом за весь срок действия публичного сервитута до начала его использования, но не позднее шести месяцев со дня принятия настоящего постановления. Оплата производится в рублях. Сумма платежа перечисляется на счет:

Банк получателя: ОТДЕЛЕНИЕ КРАСНОЯРСК г. Красноярск//УФК по Красноярскому краю г. Красноярск, БИК банка 010407105, Сч. № 40102810245370000011. Наименование получателя: УФК по Красноярскому краю (Администрация Канского района л/с 04193006660), ИНН 2418004639, КПП 245001001, Сч. № 03100643000000011900, ОКТМО 04621440, КБК 852 111 053 13 050000120, «Плата по соглашениям об установлении сервитута, заключенным органами местного самоуправления муниципальных районов, государственными или муниципальными учреждениями в отношении земельных участков, государственная собственность на которые не разграничена и которые расположены в границах сельских поселений».

8. Отделу земельно-имущественных отношений администрации Канского района (В.А. Коваленко) в течение 5-ти рабочих дней со дня принятия настоящего постановления:

8.1 обеспечить размещение постановления на официальном сайте администрации Канского района в информационно-телекоммуникационной сети Интернет и опубликование в официальном печатном издании «Вести Канского района»;

8.2 направить копию постановления правообладателям земельных участков, в отношении которых принято решение об установлении публичного сервитута, владельцу публичного сервитута, в орган регистрации прав;

8.3 обеспечить внесение сведений о границах публичного сервитута в Единый государственный реестр недвижимости.

9. Контроль за исполнением настоящего постановления возложить на заместителя Главы Канского района по оперативным вопросам С.И.Макарова.

10. Настоящее постановление вступает в силу со дня подписания.

Исполняющий полномочия  
Главы Канского района



В.Н.Котин

Приложение №1  
к постановлению администрации  
Канского района Красноярского края  
от \_\_\_\_\_ № \_\_\_\_\_

Схема местоположения границ публичного сервитута

Местоположение публичного сервитута: Красноярский край, Канский район		
Площадь: 20531 м <sup>2</sup>		
Система координат: МСК-168, зона 5		
Метод определения координат: аналитический, Мt=0,5 м		
Обозначение характерных точек границ	Координаты, м	
	X	Y
1	721781.77	91859.11
2	721783.50	91859.26
3	721782.03	91856.28
1	721781.77	91859.11
4	721749.66	91582.11
5	721830.44	91649.32
6	721837.58	91650.94
7	721839.32	91651.34
8	721854.92	91664.36
9	721854.21	91668.35
10	721852.83	91676.72
11	721851.31	91686.21
12	721849.64	91695.50
13	721845.28	91719.29
14	721764.90	91654.70
15	721719.55	91618.26
4	721749.66	91582.11
16	721834.22	91689.62
17	721834.85	91688.84
18	721835.63	91689.47
19	721835.00	91690.25
16	721834.22	91689.62
20	721841.34	91680.75
21	721841.97	91679.98
22	721842.75	91680.61
23	721842.11	91681.38
20	721841.34	91680.75
24	721835.63	91708.06
25	721836.26	91707.28
26	721837.04	91707.91
27	721836.41	91708.69
24	721835.63	91708.06
28	721832.73	91682.08
29	721834.67	91679.80

30	721835.43	91680.44
31	721834.77	91681.23
32	721835.56	91681.88
33	721834.93	91682.65
34	721834.12	91682.00
35	721833.49	91682.73
28	721832.73	91682.08
36	721837.52	91651.02
37	721838.30	91651.65
38	721837.66	91652.43
39	721836.89	91651.79
36	721837.52	91651.02
40	721798.95	91650.96
41	721799.58	91650.18
42	721800.35	91650.81
43	721799.71	91651.60
40	721798.95	91650.96
44	721785.39	91639.45
45	721786.03	91638.67
46	721786.80	91639.30
47	721786.17	91640.08
44	721785.39	91639.45
48	721767.59	91636.40
49	721768.37	91637.04
50	721767.74	91637.81
51	721766.96	91637.18
48	721767.59	91636.40
52	721761.56	91634.05
53	721762.34	91634.68
54	721761.69	91635.46
55	721760.93	91634.82
52	721761.56	91634.05
56	721787.06	91623.05
57	721787.69	91622.27
58	721788.47	91622.90
59	721787.84	91623.68
56	721787.06	91623.05
60	721778.73	91617.26
61	721779.36	91616.49
62	721780.14	91617.12
63	721779.51	91617.90
60	721778.73	91617.26
64	721819.22	91775.85
65	721810.89	91856.01

66	721808.24	91855.91
67	721808.15	91858.24
68	721810.65	91858.33
69	721810.57	91859.10
70	721794.33	91857.27
71	721794.08	91860.20
72	721788.46	91859.70
73	721786.30	91854.65
74	721788.73	91856.25
75	721792.39	91850.69
76	721790.39	91849.38
77	721784.56	91850.58
78	721782.92	91846.76
79	721782.93	91846.66
80	721782.97	91846.27
81	721786.68	91846.60
82	721790.44	91773.38
83	721785.33	91773.38
84	721785.33	91758.35
85	721731.52	91690.22
86	721722.65	91689.01
87	721709.89	91677.87
88	721666.82	91640.88
89	721676.41	91629.42
90	721815.78	91750.56
64	721819.22	91775.85
91	721744.71	91705.88
92	721746.35	91704.24
93	721747.99	91705.89
94	721746.35	91707.53
91	721744.71	91705.88
95	721733.20	91681.17
96	721727.27	91684.17
97	721724.27	91678.23
98	721726.40	91677.16
99	721732.12	91679.03
95	721733.20	91681.17
100	721772.66	91741.13
101	721774.30	91739.49
102	721775.95	91741.14
103	721774.30	91742.78
100	721772.66	91741.13
104	721794.08	91765.88
105	721787.44	91766.15
106	721787.34	91763.76
107	721791.42	91759.33
108	721793.81	91759.24
104	721794.08	91765.88

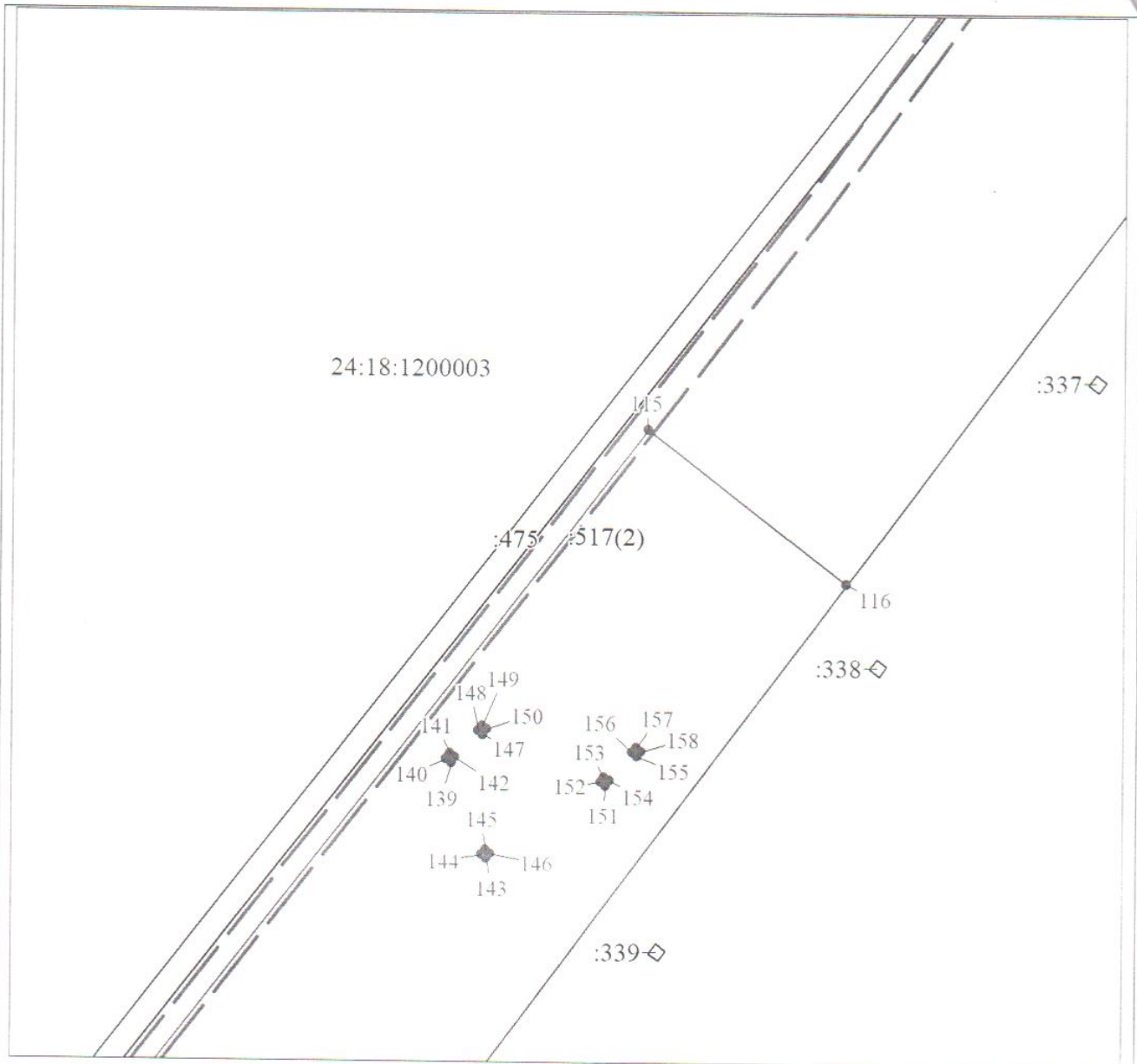

109	721789.45	91808.44
110	721791.77	91808.53
111	721791.68	91810.85
112	721789.36	91810.76
109	721789.45	91808.44
113	721907.30	91708.09
114	721910.03	91715.54
115	722041.08	91824.60
116	722015.13	91855.76
117	721878.44	91745.94
118	721891.15	91694.60
113	721907.30	91708.09
119	721898.09	91729.78
120	721898.87	91730.41
121	721898.24	91731.19
122	721897.46	91730.56
119	721898.09	91729.78
123	721902.06	91736.33
124	721900.12	91738.62
125	721899.36	91737.97
126	721900.00	91737.21
127	721899.24	91736.58
128	721899.87	91735.81
129	721900.65	91736.44
130	721901.30	91735.68
123	721902.06	91736.33
131	721892.45	91736.82
132	721893.22	91737.46
133	721892.58	91738.24
134	721891.82	91737.60
131	721892.45	91736.82
135	721933.89	91762.36
136	721934.66	91763.00
137	721934.03	91763.78
138	721933.26	91763.15
135	721933.89	91762.36
139	721988.19	91790.95
140	721988.82	91790.17
141	721989.60	91790.80
142	721988.97	91791.58
139	721988.19	91790.95
143	721972.43	91796.19
144	721973.06	91795.42
145	721973.84	91796.05

146	721973.20	91796.83
143	721972.43	91796.19
147	721992.55	91796.26
148	721993.18	91795.48
149	721993.96	91796.11
150	721993.33	91796.89
147	721992.55	91796.26
151	721983.71	91815.87
152	721984.34	91815.09
153	721985.11	91815.73
154	721984.48	91816.51
151	721983.71	91815.87
155	721988.32	91821.19
156	721988.96	91820.41
157	721989.73	91821.05
158	721989.10	91821.82
155	721988.32	91821.19



Масштаб 1:1000

Условные обозначения:

	Проектная граница сервитута
	Граница земельных участков, сведения о которых содержатся в ЕГРН
	Границы кадастрового квартала
24:18:1200003:731	Кадастровый номер земельного участка
24:18:1200003	Номер кадастрового квартала



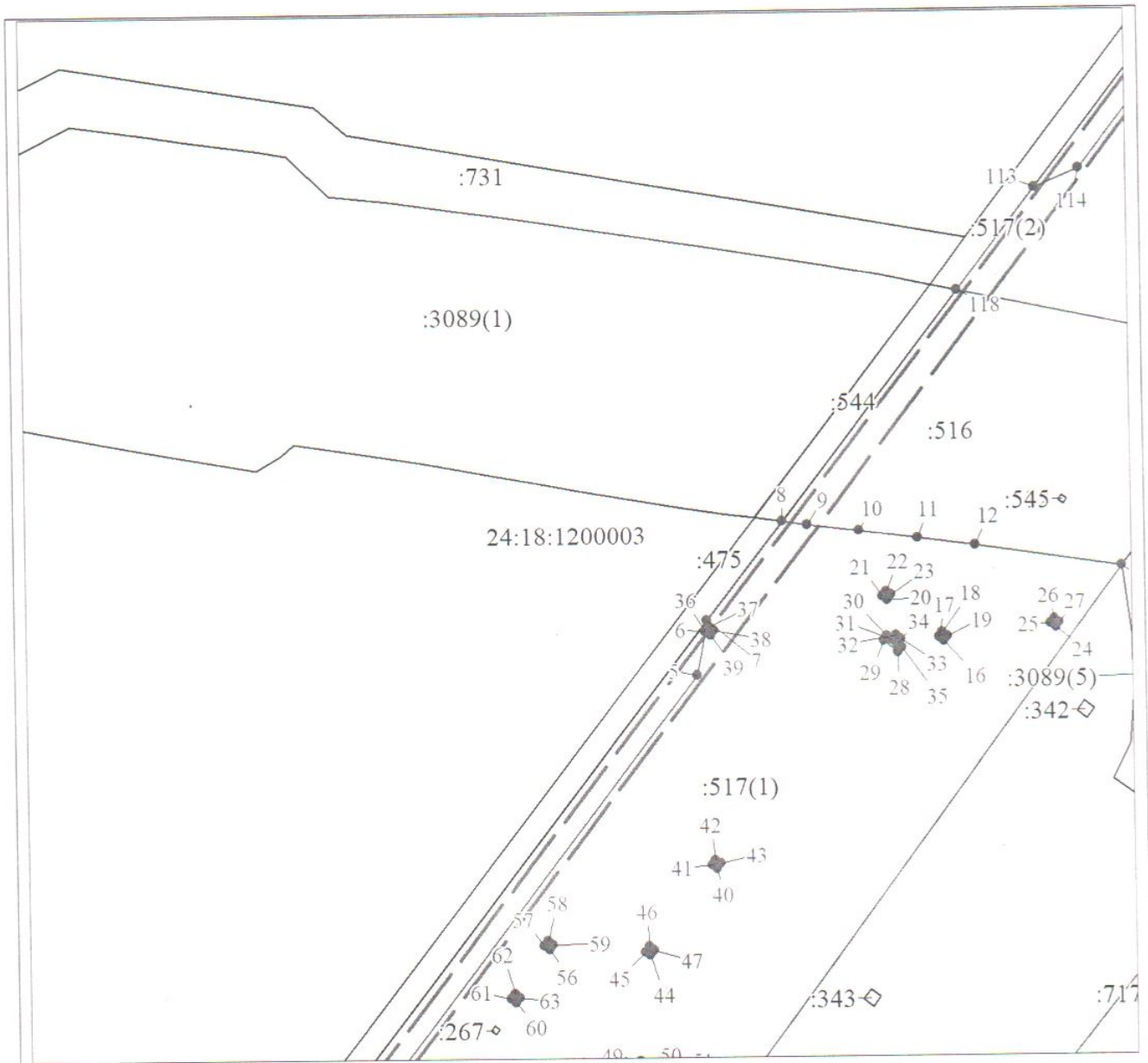

Масштаб 1:1000

Условные обозначения:

Условные обозначения представлены на листе б

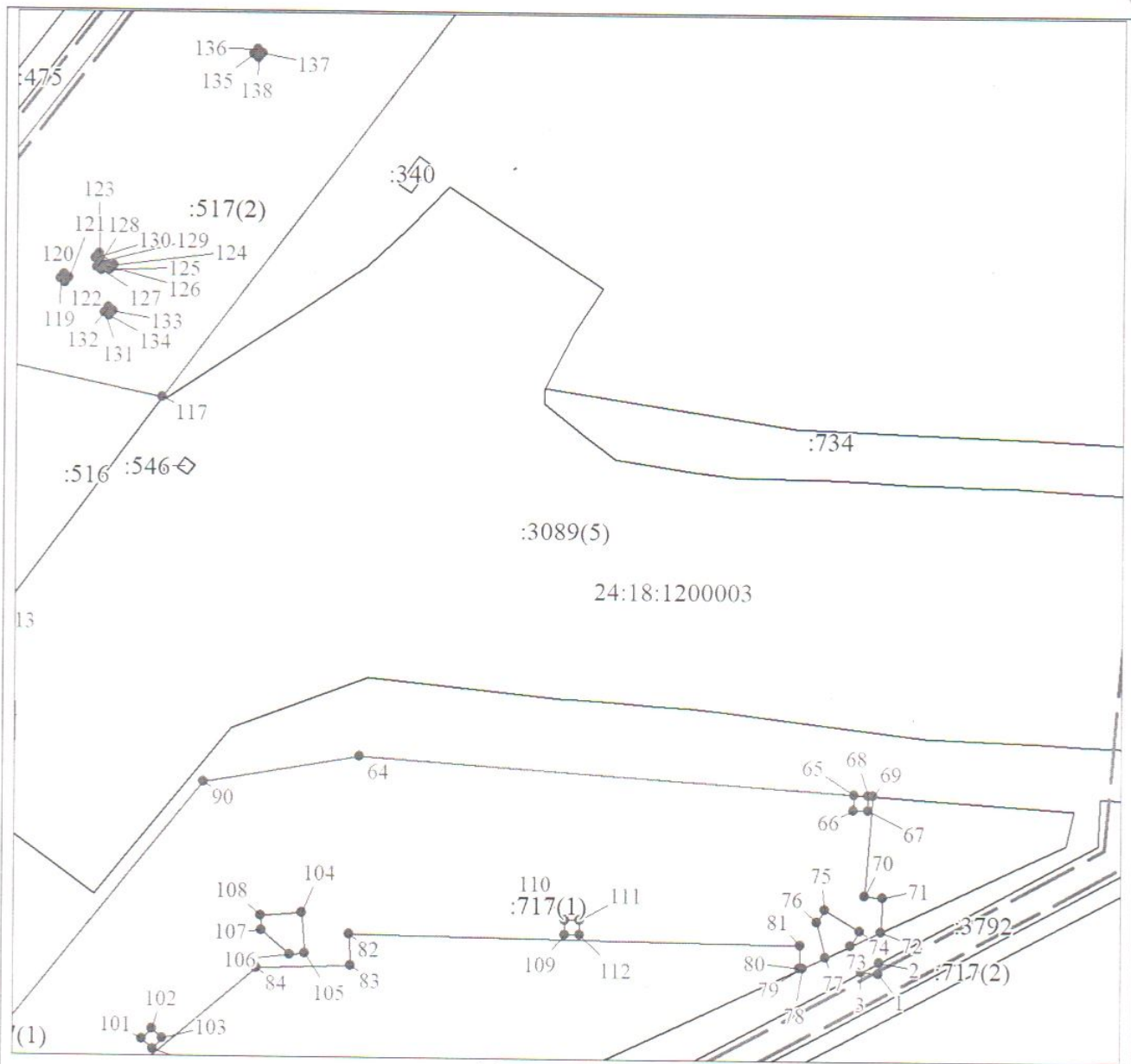

Масштаб 1:1000

Условные обозначения:

Условные обозначения представлены на листе 6

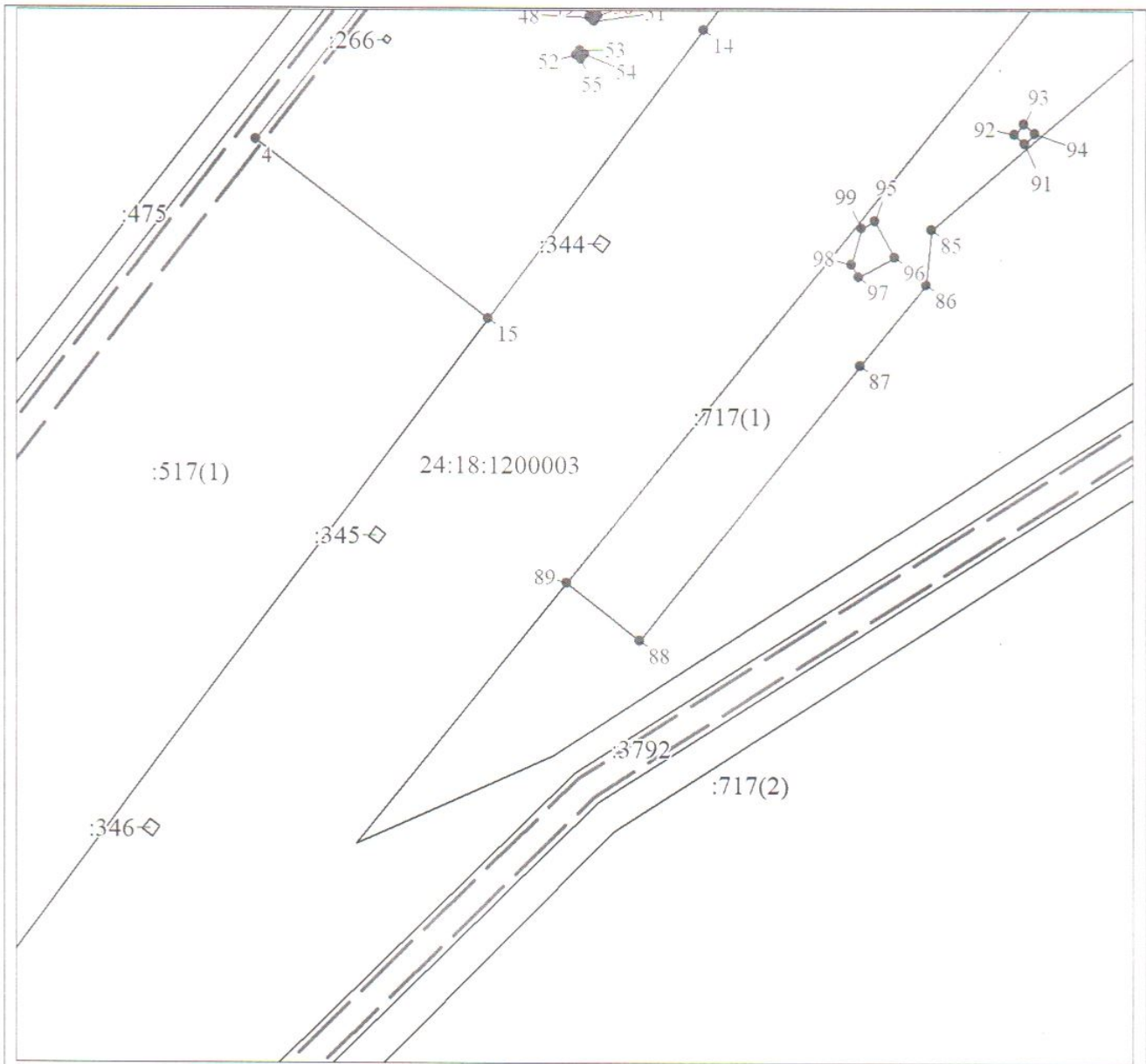

Масштаб 1:1000

Условные обозначения:

Условные обозначения представлены на листе 6

### РАСЧЕТ

платы за публичный сервитут в целях складирования строительных и иных материалов, размещения временных или вспомогательных сооружений и строительной техники, которые необходимы для обеспечения реконструкции сооружения магистрального нефтепровода Омск-Иркутск, Ду 700 мм, 00,00 - 195,866 км, кадастровый номер 24:00:0000000:425 и магистрального нефтепровода Красноярск-Иркутск, Ду 1000 мм, 00,00 - 195,722 км, резервная нитка река Кан, кадастровый номер 24:00:0000000:426 в отношении части земельного участка с кадастровым номером 24:18:0000000:3792, государственная собственность на который не разграничена и не предоставленного гражданам и юридическим лицам.

Расчет платы за публичный сервитут определен в соответствии со статьей 39.46 Земельного кодекса Российской Федерации. Плата за публичный сервитут составляет 0,01 процента кадастровой стоимости земельного участка за год. В случаях, если публичный сервитут предполагает использование части земельного участка, плата за публичный сервитут определяется пропорционально площади указанной части земельного участка.

	Кадастровый номер земельного участка	Площадь земельного участка, кв.м.	Кадастровая стоимость земельного участка, руб.	Площадь части земельного участка, кв.м.	Расчет	Размер платы за публичный сервитут в год, руб.
1	24:18:0000000:3792	60840	394243,20	2	$394243,20/60840 \times 2 \times 0,01\%$	0,13
					Итого:	0,13